

# Heatherhill - Strandbjerggård

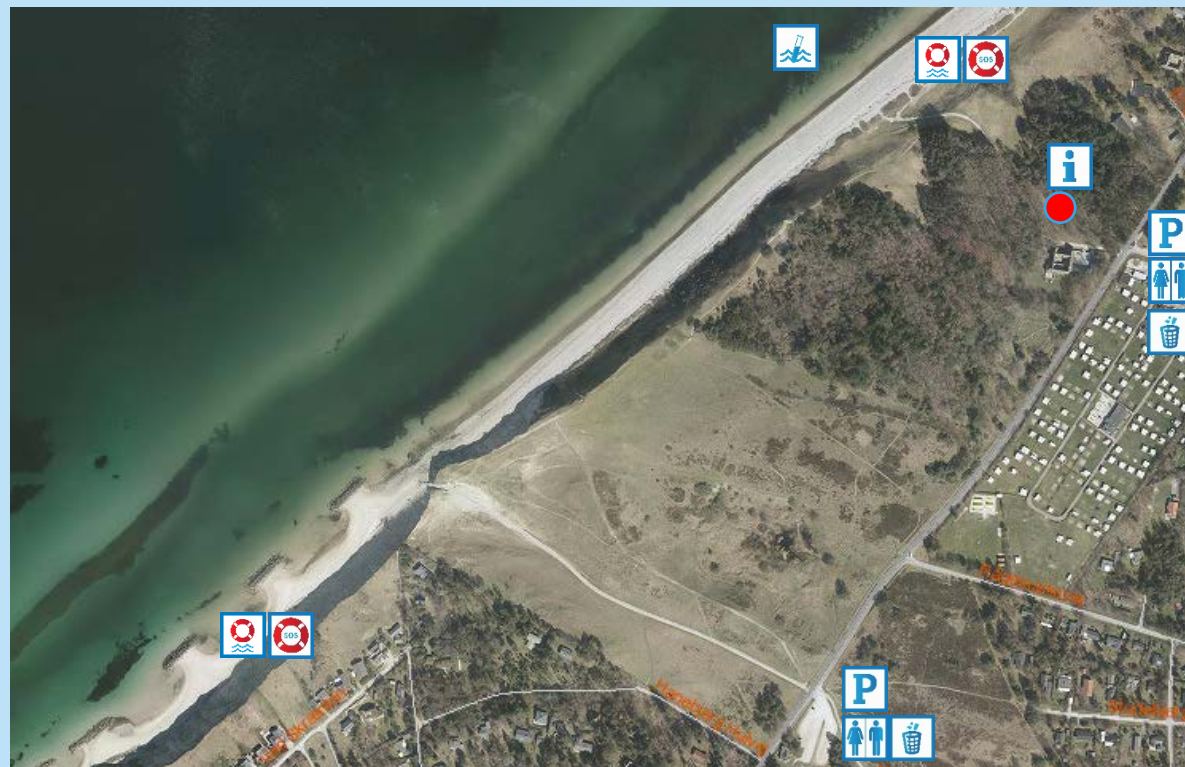

DKBW nr. 394



- |  |                                     |  |  |
|--|-------------------------------------|--|--|
|  | Her står du<br>You are here         |  | Toilet<br>Toilet                           |
|  | Information<br>Information          |  | Handicaptolilet<br>Toilet                  |
|  | Parkering<br>Parking place          |  | Prøvetagningspunkt<br>Sampling point       |
|  | Skraldespand<br>Litter bin          |  | Livredningsudstyr<br>Life saving equipment |
|  | Affaldssortering<br>Garbage sorting |  | Livredder i badesæsonen<br>Lifeguards      |

Ejere: Gribskov Kommune og Naturstyrelsen Nordsjælland  
Kontakt: Gribskov Kommune, Center for Teknik og Borgerservice  
Se mere på hjemmesiden: [www.gribskov.dk/badevand](http://www.gribskov.dk/badevand)

## Badevandsprofil

Opdateret april 2022

### Beliggenhed og udbredelse

Stranden er beliggende udfor de smukke naturområder Heatherhill og Strandbjerggård. Der er 2 strandadgange med parkeringsmuligheder ved Rågelejevej. Begge nedgange er forholdsvis stejle og anbefales ikke til dårligt gående. Stranden er 900 meter lang og 25 meter bred.

### Badevandskvalitet og kontrolovervågning



Badevandskvaliteten er udmærket

Udmærket  
God  
Tilfredsstillende  
Ringede

Der udtages badevandsprøver i badesæsonen. Resultaterne kan ses på [www.gribskov.dk/badevand](http://www.gribskov.dk/badevand). Stranden har station nr. 232, DKBW nr. 394.

Badevandskvaliteten er beregnet ud fra resultatet af prøver udtaget de seneste fire år.

### Vand og bundforhold

Fysiske forhold	Variierende sten og sandstrand. 2 m dybt mellem 180 m fra kysten
Hydrologiske forhold	Dominerende strømretning er østlig. Ved vindretninger fra vest og nord kan der udvikle sig en kraftig tværgående strøm. Der kan være kraftig strøm bag ved bølgebryderne ud for Heatherhill.
Morfologiske forhold	Sandbund med sten uden fast revlestruktur med en del strømhuller
Salinitet	Saltvand, ca. 2%
Blågrønne alger	Ringede risiko for cyanobakterievækst i området, men kan komme drivende fra Øresund
Makroalger og/eller fytoplankton	Kun ringede vækst af tang indenfor 4 m koten.

### Mulige forureningskilder

Ingen kendte udløb/overløb

### Faciliteter

Livredder	Livreddere i skolernes sommerferie mellem 10.00-18.00 Redningskranse tilgængelig i hele badesæsonen.
Badebro	Badebro i sommerhalvåret ved Strandbjerggård (nedgangen mod øst)
Handicapfaciliteter	Ingen
Parkeringspladser	Ved Hostrupsvej (Strandbjerggård) og Svanemosen (Heatherhill)
Hunde på strande	Sommerperiode: Hunde er velkomne i snor i perioden 1/4 - 30/9. Vinterperiode: Hunde er velkomne på stranden - med og uden snor.